

INDICADORES GENERALES DE CONSUMO, CONSTRUCCIÓN Y RECAUDO DE IMPUESTOS AÑO 2009

Número de Licencias por Modalidad Ene-Dic

Gráfica 1

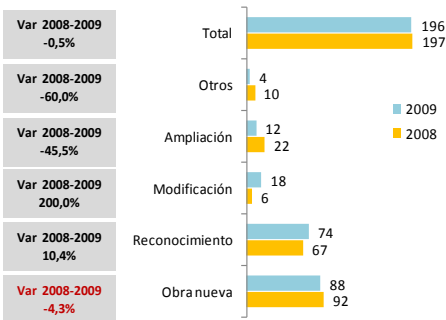

Obras nuevas Según su Uso Ene-Dic

Gráfica 2

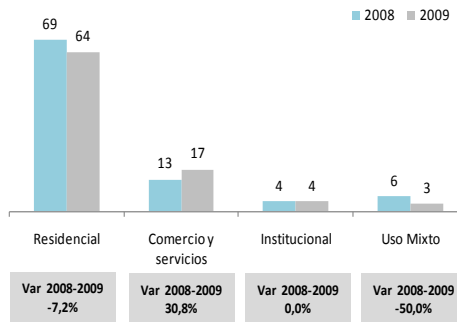

Número de Licencias Residenciales expedidas* Según Estrato Ene-Dic

Gráfica 3

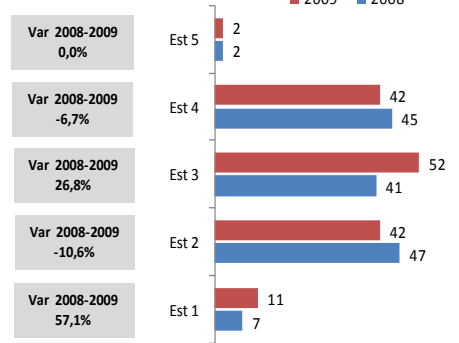

*Se incluyen todas las modalidades de licencias

PRESENTACIÓN

La Cámara de Comercio de Barrancabermeja a través del Observatorio Económico y de Competitividad hace entrega de los Indicadores Generales de Consumo, Construcción y Recaudo del año 2009. El propósito de la presente publicación es ampliar la información a empresarios, las autoridades y comunidad en general sobre el comportamiento y la dinámica socioeconómica de la ciudad de Barrancabermeja.

PRINCIPALES COMENTARIOS

Es importante mencionar que existe una fuerte relación entre los indicadores de consumo de energía y gas, la construcción y el recaudo de impuestos con la economía local.

De acuerdo a lo anterior, el sector de la construcción mantuvo un estado de equilibrio adaptándose al dinamismo de la economía, por ello al cerrar el 2009 el número de obras de construcción registradas legalmente ante la Curaduría Urbana de Barrancabermeja reportó una variación marginal negativa del 0,5% generando un impacto poco significativo para el comportamiento de la economía (ver gráfica 1). Cabe resaltar que se mantiene la formalidad en las obras, a pesar de que las licencias de reconocimiento aumentaron en un 10% en el 2009.

En el tema de productividad aunque la ciudad no posee unos indicadores que midan realmente la producción de la economía local, se puede mencionar otros medidores que guardan una relación con dicha dinámica, tal es el caso del recaudo de impuesto el cual se resalta el crecimiento en el recaudo de impuestos el cual arrojó un crecimiento en el recaudo de los impuestos de renta y el IVA (38,2% y 20,4% respectivamente) (ver tabla 1), lo que permite deducir que la dinámica en la generación de ingresos por parte de la actividad comercial e industrial se mantuvo durante el 2009, a su vez, el aumento en el consumo de energía por parte de la industria y el aumento en el consumo de gas por parte del sector comercial (ver gráfica 5 y 6) corroboran que la actividad productiva en la ciudad se mantuvo a pesar de que la coyuntura de la economía nacional se caracterizó por un estado prudente ocasionado por factores endógenos y exógenos como el crecimiento del desempleo y la depreciación del dólar.

Recaudo total de impuestos Ene-Dic

Gráfica 4

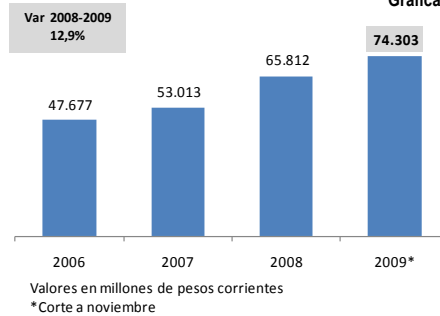

Valores en millones de pesos corrientes
*Corte a noviembre

Recaudo por impuesto Ene-Dic

Tabla 1	2008	2009*	Var %
Retenciones	34.425	35.613	3,5%
IVA	22.343	26.907	20,4%
Impuesto de renta	7.884	10.892	38,2%
Patrimonio	1.146	858	-25,1%
Sanciones errados y otros	9	24	158,1%
Seguridad democrática	5	9	61,3%
Total	65.812	74.303	12,9%

Valores en millones de pesos corrientes

*Corte a noviembre

Consumo de energía eléctrica Ene-Dic

Gráfica 5

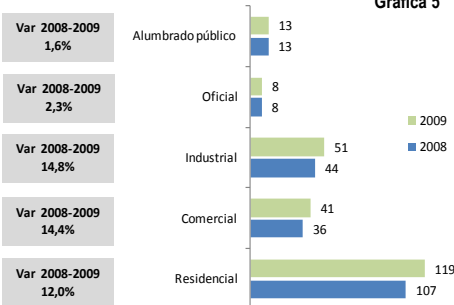

Consumo de gas Ene-Dic

Gráfica 6

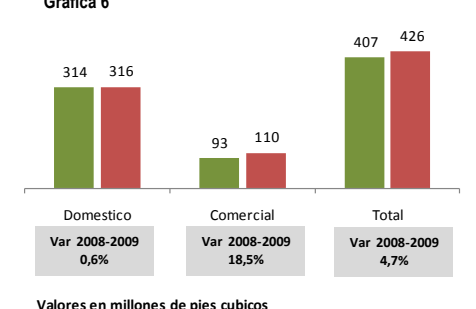

Valores en millones de pies cúbicos

Glosario:

Obras nuevas: Es la autorización para adelantar obras de edificación en terrenos no construidos.

Ampliación: Es la autorización para incrementar el área construida de una edificación existente.

Adecuación: Es la autorización para cambiar el uso de una edificación o parte de ella, garantizando la permanencia del inmueble original.

Modificación: Es la autorización para variar el diseño arquitectónico o estructural de una edificación existente.

Reconocimiento de Construcción: Es el acto mediante el cual se expide la licencia a una construcción ya ejecutada, la cual debe ajustarse con las normas urbanas y de construcción vigentes aplicables.

Fuentes: Curaduría Urbana de Barrancabermeja, Electrificadora de Santander, Gases de Barrancabermeja y Dirección de Impuestos y Aduanas Nacionales